

CHAMADA 11/2023/Polo de Inovação
RESULTADO PRELIMINAR DA ETAPA 2 DO PROCESSO SELETIVO

Graduação - Eletroeletrônica					
Matrícula	Pontuação			Resultado	
	Etapa 1	Etapa 2	Total	Colocação	OBS
201820002377	36	40	76	1	
202120604181	33(*)	35	68	2	
202310209216	42	0	42	3	Não compareceu a entrevista
202121505469	28	0	28	4	Não compareceu a entrevista
1720036390	27	0	27	5	Não compareceu a entrevista

(*) Por conta de erro identificado no formulário de inscrição, a pontuação foi devidamente contabilizada para não prejudicar o candidato..

Graduação - Usinagem CNC/Usinagem/Soldagem/Hidráulica					
Matrícula	Pontuação			Resultado	
	Etapa 1	Etapa 2	Total	Colocação	OBS
1420048767	42	34	76	1	
201910005530	42	32	74	2	
202220306140	38	25	63	3	
202110810451	38	14	52	4	
202210502985	36	0	36	5	Não compareceu a entrevista.
201910004540	23	0	23	6	Não compareceu a entrevista.



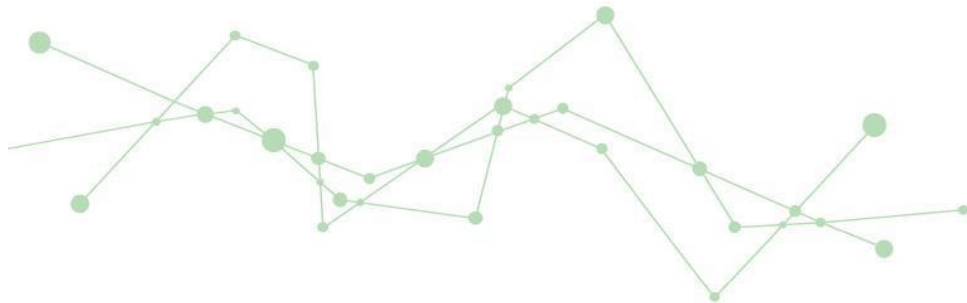

Técnico - Mecânica					
Matrícula	Pontuação			Resultado	
	Etapa 1	Etapa 2	Total	Colocação	OBS
202321000253	56	36	92	1	
202111700685	49	28	77	2	
202311102920	53	0	53	3	Não compareceu a entrevista
202021808068	37	0	37	4	Não compareceu a entrevista

Os recursos a esta Chamada devem ser encaminhados para o e-mail erwin@ifsc.edu.br, de acordo com o cronograma desta Chamada, em arquivo .pdf, conforme o Anexo 2 da chamada, cujo assunto do e-mail deverá constar: “**Recurso Seleção Bolsas – Chamada 11/2023**”.

O prazo para envio dos recursos é até as 18h do dia 31/10/2023.

O resultado final da chamada está previsto para ser divulgado no dia 01/11/2023, até as 18h

